1. 2
2. 2
..... 2
..... 4

-
-
-
-

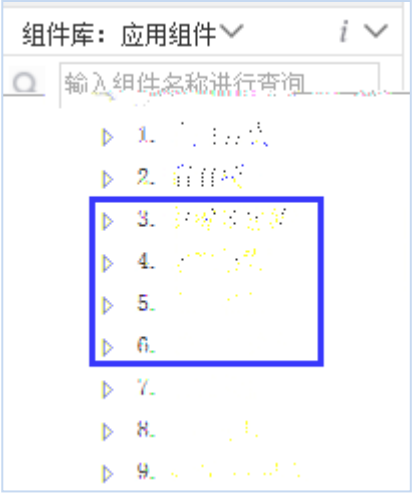
组件库：应用组件
输入组件名称进行查询
1.
2.
3.
4.
5.
6.
7.
8.
9.

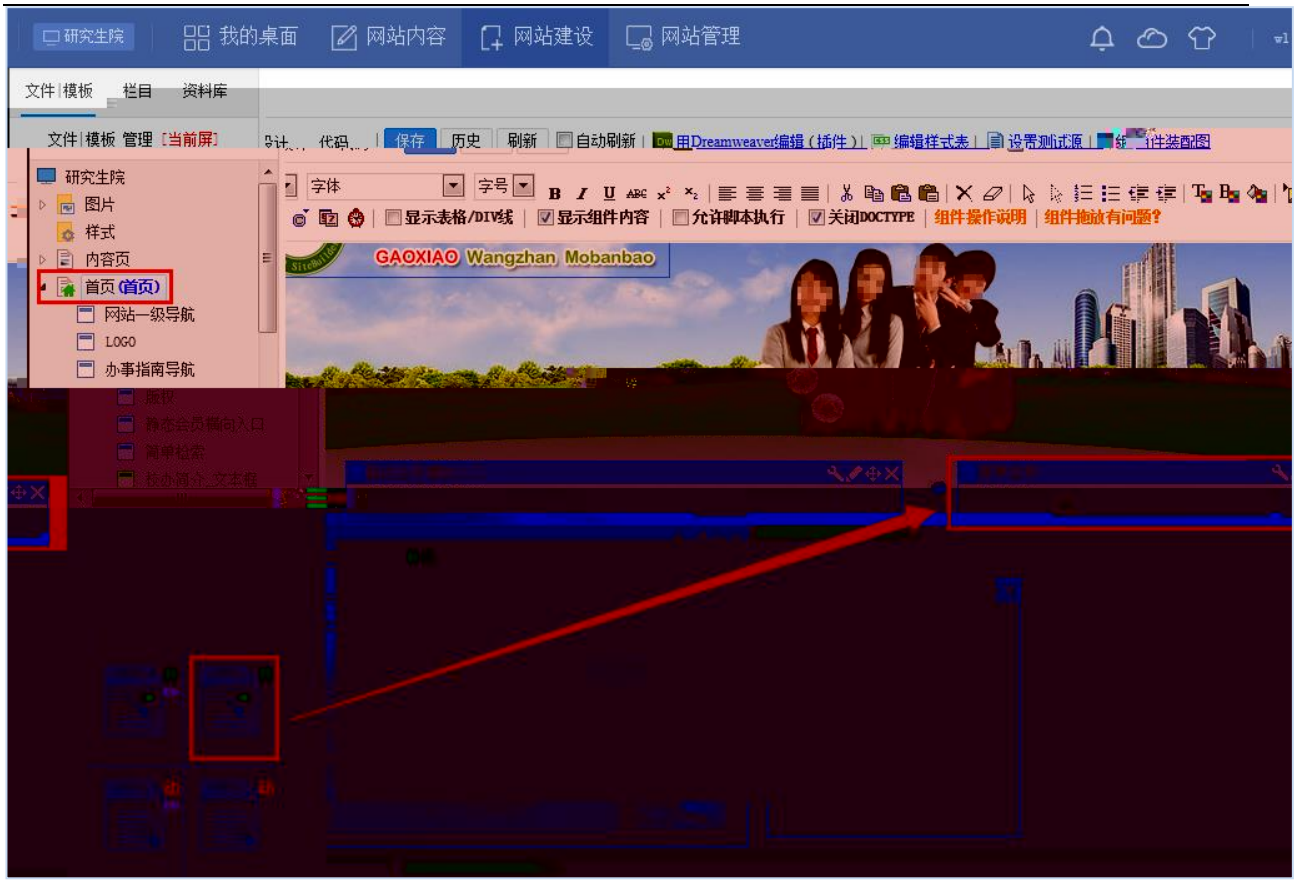
研究生院
我的桌面
网站内容
网站建设
网站管理
文件|模板
栏目
资料库
文件|模板 管理 [当前屏]
保存
历史
刷新
自动刷新
用Dreamweaver编辑（插件）
编辑样式表
设置测试源
组件装配图
研究生院
图片
样式
内容页
首页(首页)
网站一级导航
LOGO
办事指南导航
显示表格/DIV线
显示组件内容
允许脚本执行
关闭DOCTYPE
组件操作说明
组件拖放有问题?
GAOXIAO Wangzhan Mobanbao

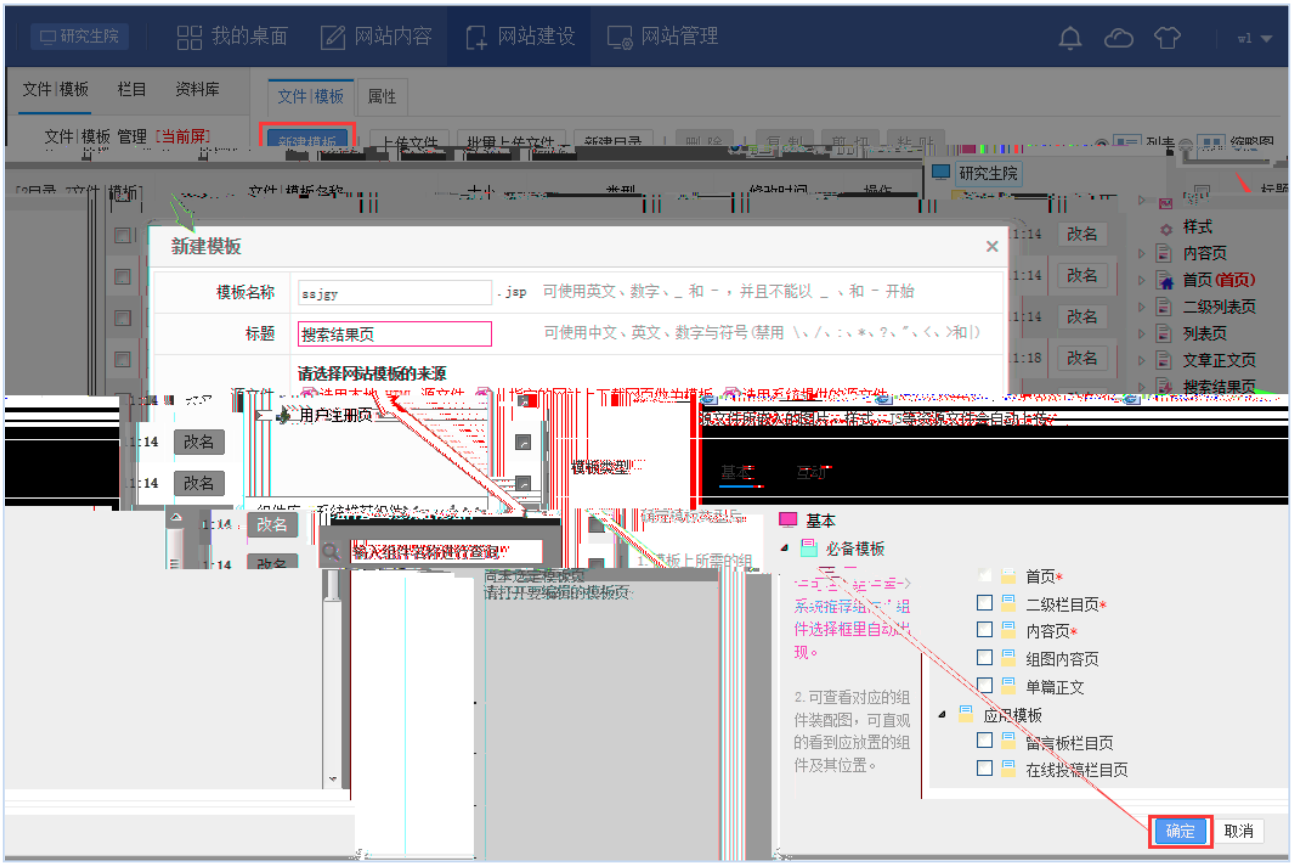
研究生院
我的桌面
网站内容
网站建设
网站管理
文件|模板
栏目
资料库
文件|模板 管理 [当前屏]
新建模板
上传文件
批量上传文件
新建目录
文件|模板
属性
新建模板
模板名称
ssjgy
.jsp
可使用英文、数字、_ 和 - ，并且不能以 _ 、和 - 开始
标题
搜索结果页
可使用中文、英文、数字与符号(禁用 \、/、:、*、?、"、<、>和|)
请选择网站模板的来源
用户注册页
改名
样式
内容页
首页(首页)
二级列表页
列表页
文章正文页
搜索结果页
基本
互动
基本
必备模板
首页*
二级栏目页*
内容页*
组图内容页
单篇正文
应用模板
留言板栏目页
在线投稿栏目页
2. 可查看对应的组件装配图，可直观的看到应放置的组件及其位置。
确定
取消

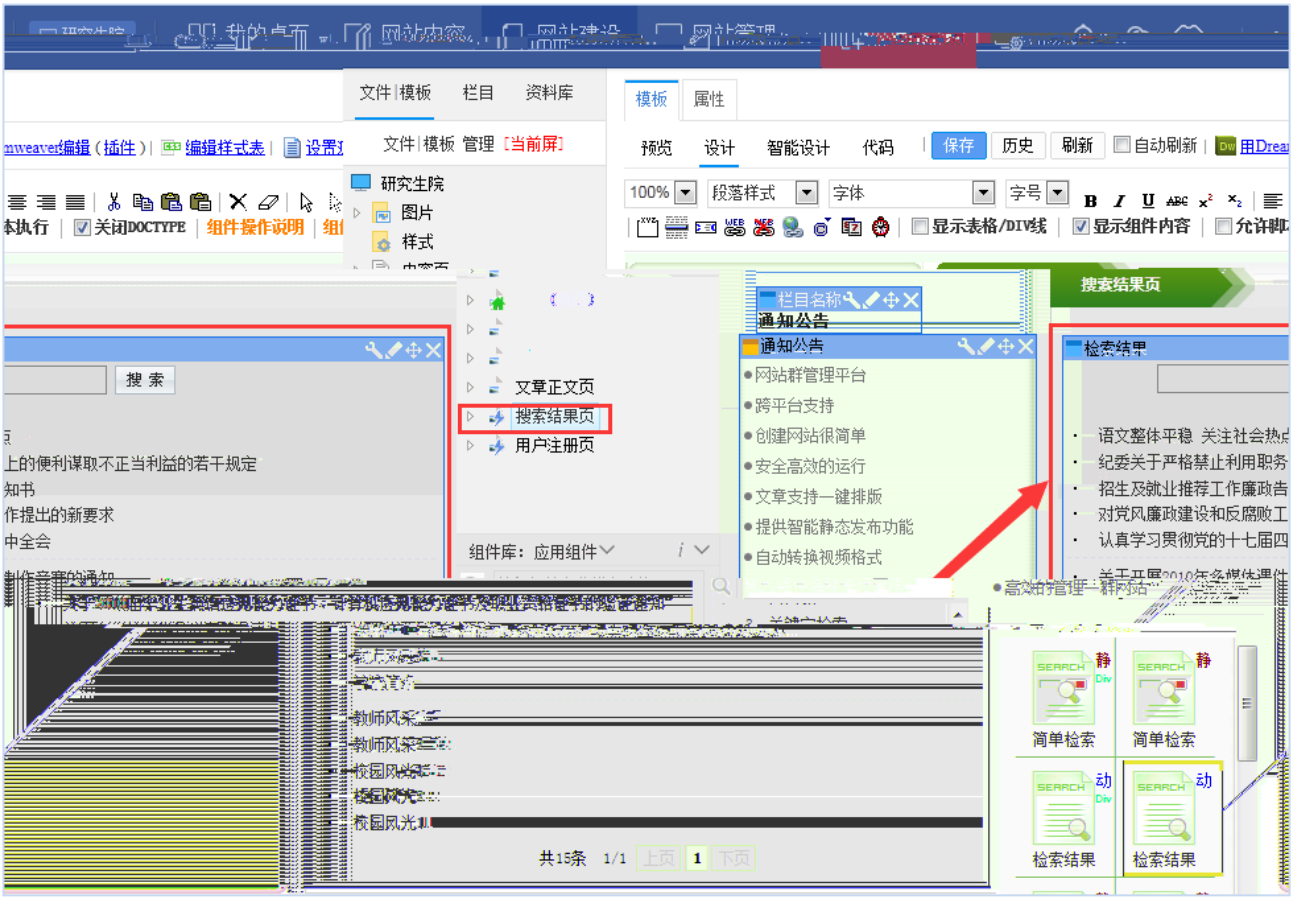
文件|模板
栏目
资料库
模板
属性
文件|模板 管理 [当前屏]
预览
设计
智能设计
代码
保存
历史
刷新
自动刷新
研究生院
图片
样式
100%
段落样式
字体
字号
显示表格/DIV线
显示组件内容
关闭DOCTYPE
组件操作说明
栏目名称
通知公告
搜索结果页
搜 索
文章正文页
搜索结果页
用户注册页
通知公告
网站群管理平台
跨平台支持
创建网站很简单
安全高效的运行
文章支持一键排版
提供智能静态发布功能
自动转换视频格式
检索结果
组件库：应用组件
简单检索
简单检索
检索结果
检索结果
共15条 1/1 上页 1 下页